

MODULARIO
F. fog. cont. 496



MINISTERO DELLE FINANZE
DIREZIONE GENERALE DEL CATASTO E DEI SERVIZI TECNICI ERARIALI

MOD. A (Nuovo Catasto Ed.)

Lit. 150

NUOVO CATASTO EDILIZIO URBANO

(R. DECRETO-LEGGE 13 APRILE 1939, N. 652)

Planimetria dell'immobile situato nel Comune di Arcore Via Verdi
Ditta Immobiliare PESCO SRL con sede in Monza
Allegata alla dichiarazione presentata all'Ufficio Tecnico Erariale di Milano

PIANO RIALZATO

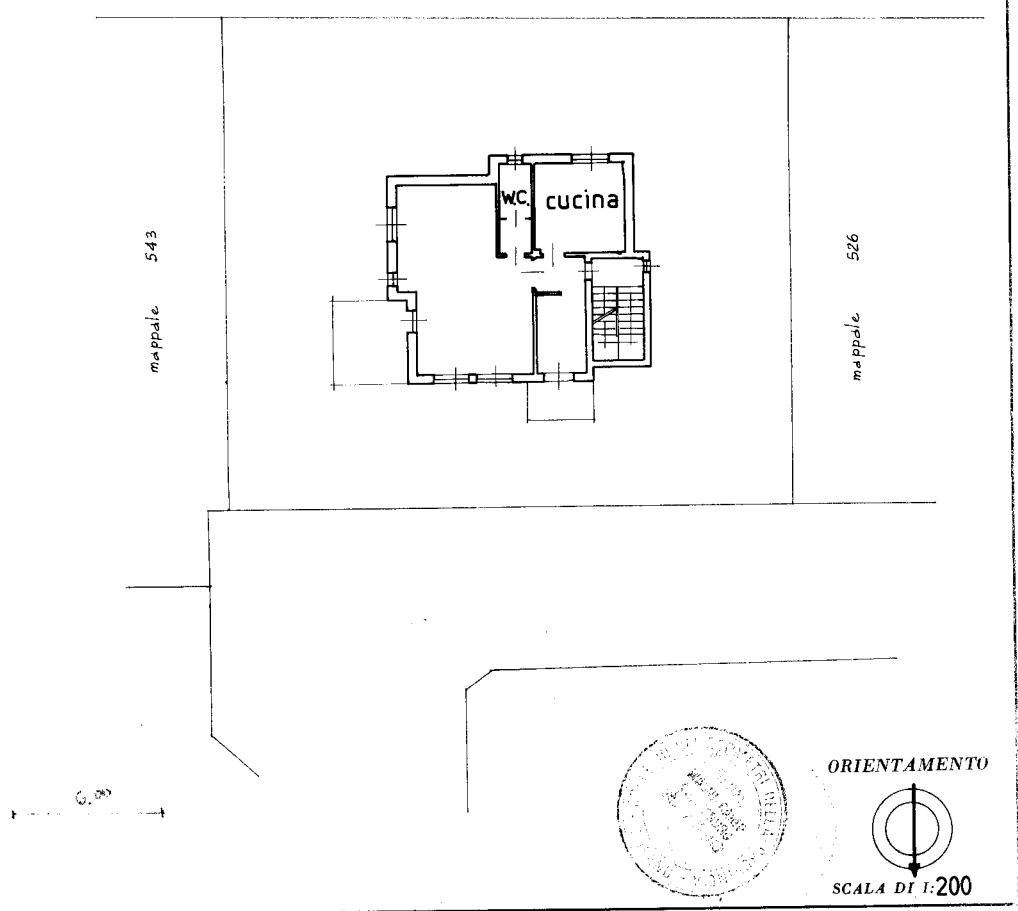

SPAZIO RISERVATO PER LE ANNOTAZIONI D'UFFICIO

DATA 24 MAR. 1987	Partita 544
PROT. N° 3214	Foglio 11
	Mappale 544
	Sub 1

Compilata dal **Geom. Magni Carlo Alessandro**
(Titolo, nome e cognome del tecnico)
Iscritto all'Albo de **Geometri n 7580**
della Provincia di **Milano**
DATA _____
Firma: *[Firma]*

Ultima planimetria in atti

Catasto dei Fabbricati - Situazione al 27/04/2022 - Comune di ARCORE(A376) - < Foglio 11 - Particella 544 - Subalterno 1 >
VIA GIUSEPPE VERDI Piano S1 - T - 1

PIANO PRIMO

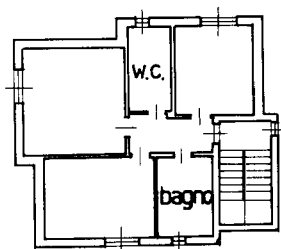

PIANO SEMINTERRATO



MODULARIO
F. 19/1987 497



MINISTERO DELLE FINANZE
DIREZIONE GENERALE DEL CATASTO E DEI SERVIZI TECNICI ERARIALI

MOD. B (Nuovo Catasto Edil.)

Lire
50

NUOVO CATASTO EDILIZIO URBANO

(R. DECRETO-LEGGE 13 APRILE 1939, N. 652)

Planimetria dell'immobile situato nel Comune di Arcore Via Verdi

Ditta Immobiliare PESCO SRL con sede in Monza

Allegata alla dichiarazione presentata all'Ufficio Tecnico Erariale di Milano

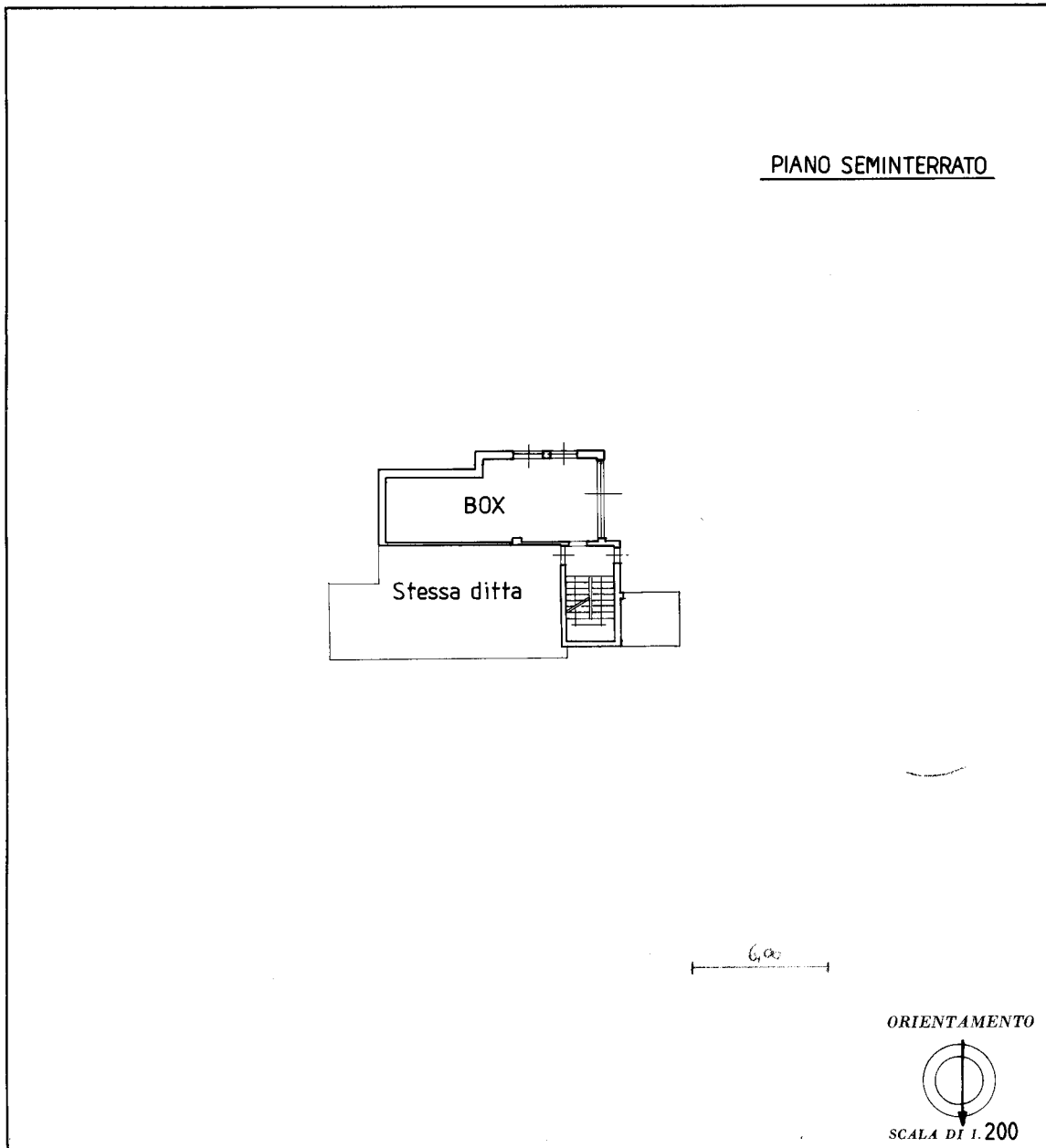

SPAZIO RISERVATO PER LE ANNOTAZIONI D'UFFICIO

DATA **24 MAR. 1987**
PROT. N° **63315**

Partita ~~1544~~
Foglio 11
Mappale 544
Sub. 2

Compilata dal Geom.
Magni Carlo Alessandro
(Titolo, nome e cognome del tecnico)

Iscritto all'Albo de Geometri n° **7580**
della Provincia di **Milano**

DATA

Firma: *[Firma]*

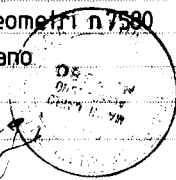

Catasto dei Fabbricati - Situazione al 27/04/2022 - Comune di ARCORE(A376) - < Foglio 11 - Particella 544 - Subalterno 2 >
inattu 01
VIA GIUSEPPE VERDI Piano S1

Ultima planimetria in atti